

2t | 8t | 2t ||  
AGFE | Am |

Po górach, po chmurach Nr (1) str 1 Wszystcy

G D Am Am G D Am F G D Am

Po górach, po chmurach, po górach po... po górach, po chmurach sta-ła, po niebie kolebka, po niebie sta...

C D E4-3 Am G D Am Am G D Am

stonenka w noc za-pa-ła Na pół z go-ry o-pała noc, bledniesz zlewnie cie-mna

F G D Am C D E4-3 AEA E A E

Nad chmurą nad busem wotamle wto to wota gwiazdy zle-mia. Wotamy czekamy wotamy, wo-

Hm E7 D A AEA E A E Hm E D A

Uolara, oworane cie-bie, zapalaj, rozpalaj, podpalaj noc na naszym szarym, wie-loc

A D Hm A F7m H E4-3 A D Hm A

Na go-rach, chmurach przez tyle lat czekamy two-go suda-ta gonimy sta-ła przez cały świat

solista

gimnazjum nasze ja - sna.

po górach, po chmurach, po górach, po...

po drogach niebogań dla - lej, aż u niebie dla ciebie, dla ciebie noc od furiany wy -

pe - li po górach, po chmurach, wo - ta my wo...

dla nas, dla cie - bie dla mię aże z ca - tej zle - mi

zgo - ni my zło, aże się na - zpię - cie ka - mięci

AEA E A E Hm E7 D/A A AEA E A E

но́темы, ца́рканы, но́темы, но... во́лаге, оу́чаге че-ble. за́палай, ро́зпалай, по́дпалай но́с

Hm E D/A A Am G D Am

на на́сцяг, ца́рны, че-ble.

Usinij; stusnij Nr (3) str 10. Kapela

B $\flat$  F $^7$  B $\flat$  F $^7$  B $\flat$  Cm F C $^7$  F

u - sinij, stusnij A - da - wie, u - sinij, stusnij nie - ko - ze

B $\flat$  Cm F C $^7$  F Dm Gm

B $\flat$  - dziez m $\acute{a}$ t swo - j $\acute{a}$  ba - b $\acute{e}$  ju $\acute{z}$  ci niht nie po - mo - że. B $\flat$  - dziez robi $\acute{t}$  i $\acute{y}$  we dnie

Dm Gm F B $\flat$  F $^5$  B $\flat$  C F C $^7$  F

be - dziez robi $\acute{t}$  i $\acute{y}$  w no - cy, z ro - bo - ty c $\acute{y}$  to - xe - dnie, nie do czekasz po - mo - cy

B $\flat$  F $^7$  B $\flat$  F $^7$  B $\flat$

a - a - a - a - a

X 2

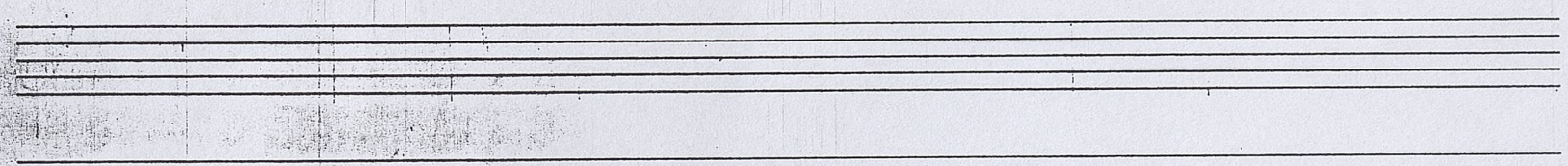

|| 8t | F4t ||

Barcelo, basetlino Nr(2) str 4, Kapela

Wng: Barcelo, basetlino, grubasha bas-maryno, muriz pod-basornac, muriz pod-basornac

chłopakom i dziewczynom      Basetla bu, bu, bu; ej, niżej

smykłem, niżej, chłopaki i dziewczyny, chłopaki i dziewczyny do siebie coraz bliżej.

podgajdy moje gajdy, moja E-wangelija

fak potem nowins, fak potem nowins      chłopaki ty, po-pijaj.

+ Diabeł + Diablica

T. Schumann. Op. 10  
Kryzys Bielecki  
Radziwiłłowski P. Li. F. 10  
Podziak  
Bany Pestene  
Kapela

Był duda, Nr (5) str. 17

Był duda był duda, uwa dudy, uwa

A-le te dudy, ule były dudy, bo ten duda od innego dudy Te dudy, te dudy

te dudy uwa.

4/4 C

Hej, na górze zamek stoi Nr 6 str 21 Kapela

Gm Dm Am C Gm

1. y: Hej na górze za-mek stoi wie-lele nad nim wie-że Kap: A my gwi-jem w tej clemnicy  
 2. y: Hej w komnatach pię-kne pańce Mt: a w pi-wiłowach szczer-ry, Mt: Kiedyż bracia się do-stanem  
 3. y: Pójdź sobie do sa-denka Mr: do zielonict-kie-go Dca: tam pod liściem znajdy węża,

D G4-3 Dm F Bb C7 F

ai trudno u-wie-ryć. y: Hej, na górze za-mek stoi sa-le u wim pa-ra-dnie  
 z tej więzienniej dżin-ry. E: Wyjdziem wyjdziem na to niezko pod niebieskie nie-ba  
 węża zdradzi-wie-go. Kap: Pod jabłonce, pod niewlaną godziny po-sta-wim

Eb Gm Cm D G4-3

Kap: A my gwi-jem w tej clemni-cy od dżlenoczym zdradnej.  
Mr: przy pomni my, pomni-sli-my DE: Co nam winna E-wa!  
 y: poczeka my Mt: aż się Ewa DE: jabłuskiem Dca: uolia-wi.

Mary, mary, Maryno Nr (7) str 23, Żołnierze

2x

| Dob. | Ewtr | Żołn | Żołn |

|| 10 + ||

Dzienczy no, dzienczy no Nr (8) str. 29 Zotniere

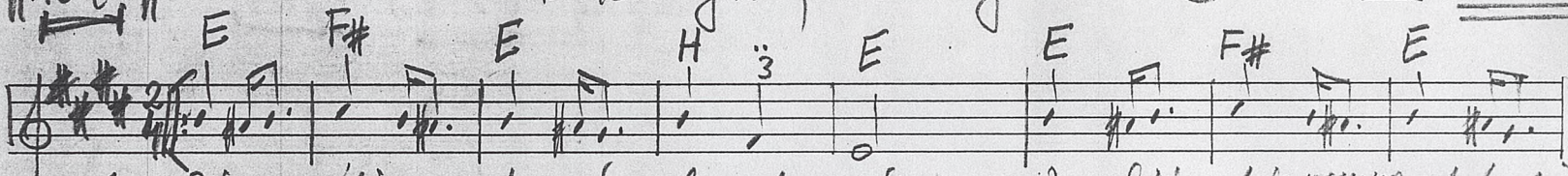

1. Dzienczy no, dzienczy no, ty moje dy - cha - nie, bez ciebie dale ucyko od chodni
2. Dzienczy no, dzienczy no bez ciebie nie cho - dze, ni wodni po - pijac, ni forey
3. Ze bymy sta - neli przy bialym o - ta - rzu, ze - bym ty juz z toba, u a - lewie

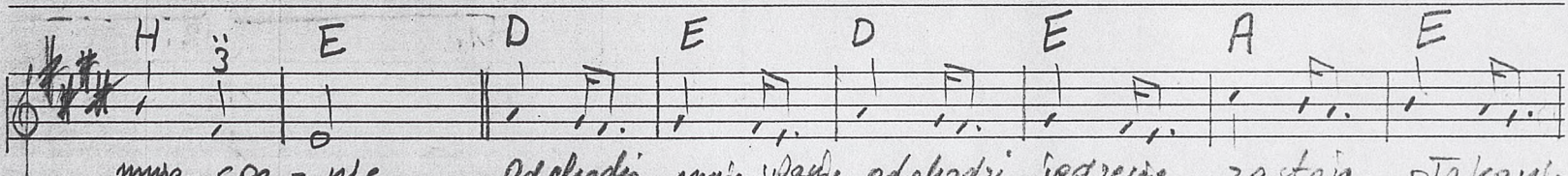

- mnie spa - nie, Odchodni mnie spada, odchodni jedzenie zostaje ptakanie,  
za - ro - bic, y nocki ze otugle i zakro - tne listy, ze - bymy dzie - ucyko  
po - to - zyt, Niech bedzie co bedzie by przedaj juz bylo, ze - bym ty po nocach

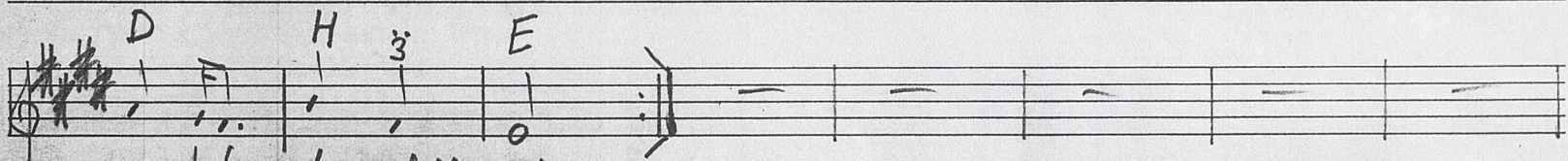

- ze toba te - sknie - nie.  
da ciebie juz przy - sali.  
ze toba, nie chw - to.

Hej! - in koutin  
przyjemni  
Kryzica

Past. Barwig, Juce  
Kapelle

Weschnung 2/4 Nr. 10 Str. 42,  
im G-dur - Walden Bordegs Naroschens

1-4 W. 25.  
15.

Chord progression for the first staff: C7, 5F, C7, F, Bb, F, 9F, Eb, D7.

Chord progression for the second staff: Gm, C7, Dm, Bb, C7, F, Bb, C7, F.

4/8 t II

Panie Jezuu Nr (11) str 46, Pasterze + Kap

Chords: F, Am, D7, Gm, Bbm, C7

1. Panie Jezuu, królu mału - wieki, nie zdążyły do Twojej sta - je - nki,  
 2. Panie Jezuu, do tej ziemi ludzkiej, nie może my bez kieliszka uó - dki

Chords: Dm, Bb, C7, Dm, Bb, C7

bo już nam oły nożki po - pla - ta - ty, a nie ki - dać kwaterki go - rza - ty  
 Wót i o - siót już podja - ały sta - na, a nas su - ły od same - go ra - ne

Chords: G9, C7, F, C7, F, C5

do zto - bu Tyk, Tyk, Tyk, gul, gul, gul  
 do zto - bu.

ela. + Barany + Orce.

Five empty musical staves are provided below the first staff, each consisting of five horizontal lines.

|| 4/4 || *Każdy chce do Betlejem* Nr (12) str. 51, Zołnierze

Ka-żdy chce do Betleje-ma, a-le Betleje-ma nie ma no-gi bo-la, w brzuch-u pu-sto, kie-dyż się podje-my

tu-sto.

co dziei mi-ta i ka-dzio, już nam te za-pachy brzyd-na, co dziei zło-to, co dziei bi-to, już nam zbny-sto na-wet

zło-to.

Zimny wicher wieje Nr 17 str. 71, Pasterec +

A D G D Em D A D D G D Em D A D

Pasterec: 1. Zimny wicher wie-je je je je je je je je je je je  
 Kapela: 2. Po zimnie wj-dru-je je je je je je je je je je je

Em A7 D E7 A Em A7 D E7 A D E7 A D

Kamien kamie-nie-je je je je je je je je je je je  
 Jezusa prz-stu-je a drewno drze-wie-je je je je je je je je je je je  
 zba-wie-ncz-ny-je

E7 A D E7 A D D E7

je je je je je je je je je je

Hm C#7 F#7 Hm C#7 F#7 Em 5 A7 D2 F#m

Me: Pan Jezus ma-lu-cki, od mroza ble-lu-cki, Hej, przyde-Ty - by um sig

G7+ A D2-3 Em A7 D F#m G7+ A7 D4-3 F#7

skoreczki na bu-cki [Pa] [ka] Hej, przyde-Ty - by um wj skoreczki na bu-cki

+ Kordle, Fmnyk, Fwcc, Zebyomy zjedli Nr (13) str. 51 Zo Interze + 7  
 Uaje, Fwcho, F Bb F Dm Am F Gm C7 F

1. Ze-byomy zje-dli ma-sia i chle-ba, to by-smy wam tańcały jak anieli x nie-ba.  
 2. Ze-byomy zje-dli pla-cka ka-wa-tek, to by-smy wam buczeli jak organy ca-te

ze-byomy spi-li ka-pek go-ra-łki, to by-smy wam śpiewali lepiej jak cymbał-ki  
 A że my ty-łko biedne koły-dni-ki, to za-spie-wa-my sobie jak szare sto-łki-ki

Refr. | F Dm Gm C7 F Dm Gm C7 FBb F

trabalala trabalala trabala bum tarara trabalala trabalala trabalala bum ta-re

trababab  
 (2-gi raz powtórka Refrem.)  
 ryp, tarara

Igh Goltch  
 Schimmelschauer  
 Wrbensak  
 Pilitorster

# Kapela + Berany + Oller (Pilit + Zielka)

Hm C#7 F#7 Hm C#7 F#7 Em 5 A7 D2 F#7  
Past: skórewski z o - wie - cki wiesz pa - ste - re - cki Kap: a paste - rze mu gra - ją,

G7+ A7 D4-3 Em7 A7 D F#m G7+ A7 D4-3 3/8  
 smykiem pociąg - ją Kap: a paste - rze mu gra - ją, smykiem pociąg - ją.

szybko Hm F# Hm F# Em A D G A D  
Mk: Muzyka, mu - zyka jak się u nas go - dzi głośniej niż we ślubach, Hej, kiedy Bóg przy - chodzi,

Em A D G A D  
Wzaj: głośniej niż we ślubach, Hej, kiedy Bóg przy - chodzi.

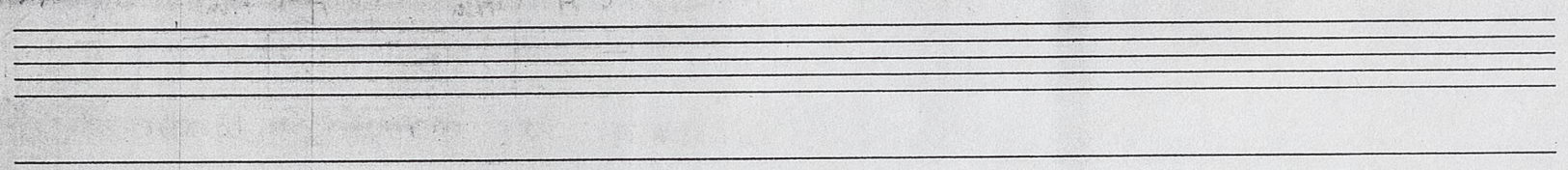

Zjechaliśmy od wiewora Nr (20) str. 76 Zołuzene

2/4  
Hm

Hm D Em F#7 Hm %

1. zjechaliśmy od wiewora bujnymi ko- nia- mi, przebiegamy, wybiegamy

Em A7 D H7 Em A D

ka ry nie no- zka- mi, przebiegamy, wybiegamy, aż pod twoje o- kno

G C F#7 Hm A Hm A Hm %

ko pytkami zastukały przez opriedek drobno.

+ Doboszka

→ Ode Urleson cerny las Fr, 24,

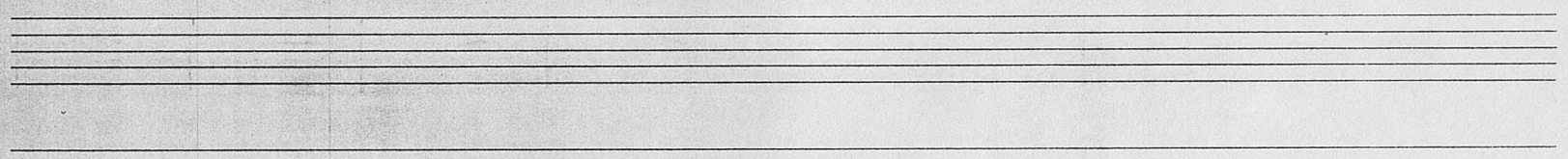
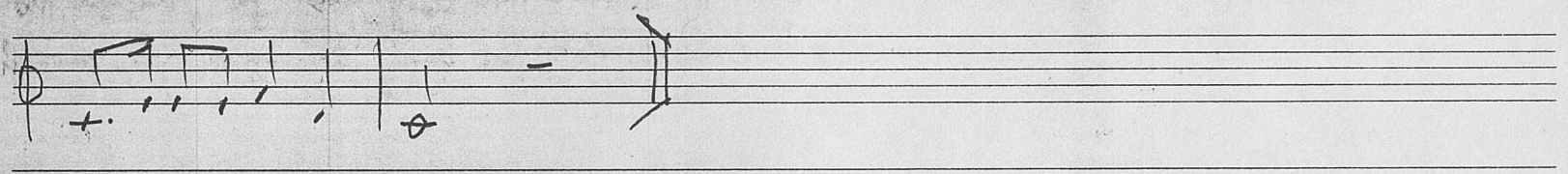
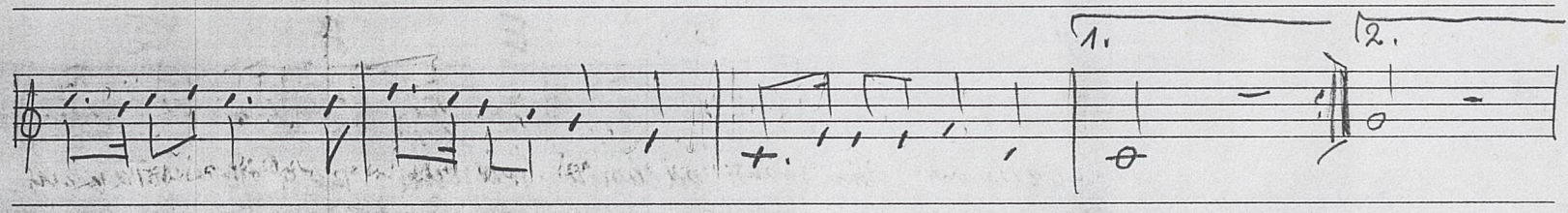
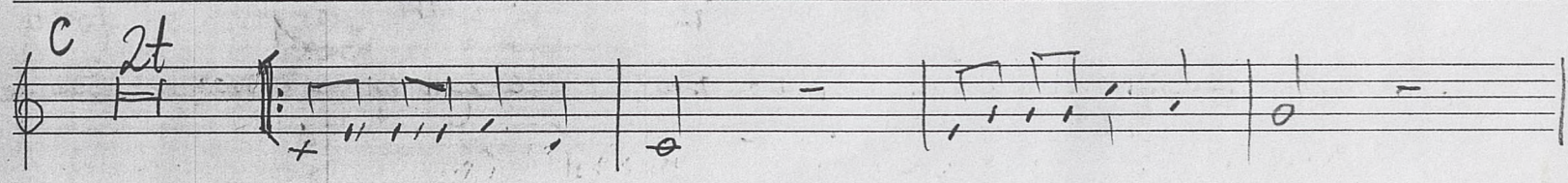
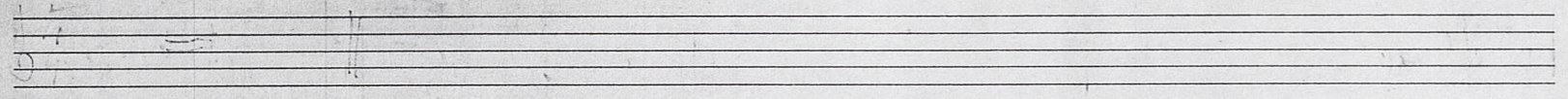

|| B $\flat$  | F | C | C || *Panie Gospodaru Nr (21) str. 81.*

Wszystcy

5x

F = B $\flat$  C F C B $\flat$  C $^{\#}$  F F B $\flat$  F B $\flat$

1. Pa-nie go-spo-da-ru je-śli ma-raz dla nas wle-ćka-je do la-te

C $^{\#}$  F Gm C $^{\#}$  F G  $\ddot{}$  C

a. da-je nam Fo-ze-raz. Bo my na tym mro-zie g $\ddot{}$ -dnie ko-je-ćka-je

Gm C $^{\#}$  F G  $\ddot{}$  C *unio.* F  $\frac{1}{2}$

cze-ka-my kie-ćka-je jak te kute wi-ćki. Hej ko-je-ćka, ko-je-ćka.

2+4

Panie Jezu dobry Nr 19 str 75 Żołnierze + Kapela

D G D A D D G D A D

Żoł: Pa-nie Je-zu do-bry że-bys Ty był z na-mi, Pa-nie Je-zu do-bry że-bys Ty był z na-mi

A D A D A D A D D7

Żoł: To by-smy cię bronili swoi mi sza-bla-mi To by-smy cię bronili swoi mi sza-bla-mi

G D D D7 G D A D

Wozy Ka: A ja-kby w ty-ch sza-blach nie sta-ra-ły się ty Ka-to by się na-sze ko-ry na-se-łore po-sta-wi-ły

Complex

Nie piacz dlebedztecko Nr (18) str. 73 Ularla +

(W) Dm C Bb A4-3

(A) Dm C Gm7 Am7 Dm4-3 Dm C

1. Nie piacz dlebedz - te - orko nie czekaj ko - ta - orok , bois ty u - ro - dzi - to

Gm7 Am7 Dm4-3 (B) F G F Em A

do czerpnie + pi - en Kap. Choćby ci - p - ta Ma: Pła rce za - ta - me - ta  
+ Pa Choćby s - ł - ty 70 - let przed He ro - stem zbie - żał

Dm C Gm7 Am7 Dm4-3 (W) Dm C 2x4t Bb A4-3

już cię ku - ją gwiazdki o - d - a - je - ją o - d - a - je - ją  
już cię kwit - je s - a - mo o - d - a - je - ją o - d - a - je - ją

(A) już cię kwit - je s - a - mo już cię białe białki już cię obmy - wa - ją  
twoje ma dre - o - rki (B) już cię s - a - nce pie - re już cię z - i - bi - kie - wa -  
bys się pa - nte je - en w ex - o - r - te - ka pre - mie - wa - ją

(W) (A) (B) (B) (W) (A) (B) (W)

# Kapela + Pastere

D 3 G A7 D D G 3 G A7 D

Pa: 1. spo koj na gwie-lda no-ca blyzsa-Ta, goly swiata Pa-nne syna Katy sa-Ta  
 Ma: 2. po-wiedzi mi gwie-ldo, po-wiedzi mi do-bra, czy syneko-ini da-leka droga  
 Ma: 3. po-wiedzi mi gwie-ldo, jak go a-bro-ubi, ota-data dla-ria Na-jonstze dlo-ude  
 Ma: 4. jak go u-bu-ubi przed czasy mi pta-ziem, jak go zyci-tyj wzy-ciu zoba-czy

1 2 4 Dm C G Dm Dm C G Dm

Ma: 0 usuij, o usuij, o usuij w noc ~~Kap:~~ po go-rech, po dnu-rach sple-wanie esto

1 3 Dm C G Dm Dm C G Dm

Pa: 0 ho ho ho o ho ho o ho wo-tanie, sple-wanie esto

attaca →

22 (W)

Oj, moluski

1/2 R. gtr  
Jedina  
Bellota  
Ellen, Kryste,  
BASIC  
Wp - Wygodny, murek

Flute 4/4

2. Cyra lepij Tobieby, Tobieby  
medwiec byto ulebbe waak toj Todis lochany, lochany,

Oboe 4/4  
Beste Sch... Solo 1. Opus  
leski, moluski, moluski  
kiesy zka wicku albo liti jelsky, jelsky

Drum 4/4  
2. Cy

nie wypaniet ciebra.  
kawa teckle smyleca.

Flute 3/4  
1.  
2.  
spiewajcie i grajcie mu Dzeceg-thu mste mu

Oboe 3/4  
spie-wer-jete mu re-gra-jcie mu

Drum 3/4

del (2) (R) 2x + 1x murek.

Wp. -  
1/2 Jedina  
Ustka  
Ustka  
B. B. Kryste

Wp. Hermon  
Ustka  
Goda  
Pieda

# Gdyby wreszcie ...

## Osiot

C Bb C C C Bb F G

(wokaliza)

C Bb F G C Em F G

1. Gdyby wreszcie w całym świecie tylko ostry już zagdązili  
 2. Dalej bracia z całej duszy kolę - dajmy ciemną noc

C Em F G C C Bb F G

byłby oświat jak rajskie krolew przy-otwórz poro-mentom miły gdzieś taki tak by tworze gdzież tak bujnie szaleć buja  
 niechby marze obłąka uszy jak chorygwie zato - poży! zaspiewajmy u tej kół dxi: co ma być to jakos będzie

C Em F G C C Bb F G

gdzieś barany tak polsone na pastwiskach blekot zinjaj. (wokaliza)  
 jakby nie by - to tego, no to będzie co innego.

C Bb F G Coda Bb C C C

G F G F

Będziemy wam zbawiać o króle - stwie Chrystusa Ty mośca gospodyni, Ty mośca

G D G 8t 4t

gospodyni wdrujże do la-musa

A E/A D/A A A E/A D/A A

szynce - caki tam po - ma - caji, kie - tba - sy tam po - skra - caji

G<sup>2-3</sup> A G<sup>2-3</sup> A

A bte - dny m ko - lę - dli - kom, mi - Tym e - wa - ugie - li - stom

E A

To śpiewanie o - śladzaj

Bracka, patrzcie jezus Nr (14) str 54 Anioł + świętyni

F C7 F C7 F

Forte!

F C7

Bracka patrzcie jezus!

+ + +

znaci, te coś dzie-ł-me-go

u Be-tlejem sy dzie-je

Ru-ćcie się, wo-łki, stać,

C G7 C G7

C G7 C G7 C7 F F

Bb C7 F

nie-chaj w imi Pan Bóg utade, A my do Bettlejem,

Barany

Tr 5. Co tu bzdziem Nr (4) str 12, Kapela

Tr 1.

1. Co tu bzdziem stugo gadac' co bzdziem oza-ro-uec, zjedch'omny ob was tutaj, bzdziem nam li uszo-  
 2. Czym my tutaj nie fe-che-li, jak sy nie spie-my-li, zety ob was u petny gali zdziyc' mol ni-

3.  
4.

-wac'.  
-li.  
 Marek do-bre-go, ja' najte-pre-go i najdro-zsze-go  
 tuchac' ro-we-rem, jasio sku-te-rem, Marek o-cho-tg'

Clemens tej nocy Nr (15) str 61 Wlatausz

Cm  $\ddot{\text{A}}^6$  G<sup>4-3</sup> Cm Fm<sup>7</sup> Bb<sup>7</sup> Eb Cm D $\emptyset$  G<sup>7</sup> Cm

Clemens tej no-cy betlejemskiej byto kiedy sie dzie-cy Boze narodzi to

G<sup>7</sup> Cm Fm<sup>7</sup> Bb<sup>7</sup> Eb Cm D $\emptyset$  G<sup>7</sup> Cm Bb<sup>7</sup> ..<sup>7</sup>

W takiej postcie - li my ty noc przespa li, zedmy Boze-go syna nie witali...

Eb Fm<sup>7</sup> Bb<sup>7</sup> Eb Cm A $\emptyset$  D<sup>7</sup> G<sup>7</sup> Cm Fm<sup>7</sup> Bb<sup>7</sup> Eb

spali my u smutku jako i dzis spi-my i betleje-mskiej gwiazdy nie widzi-my. Jedna noc w ro-ku bylo nie nam na niebie

Cm D $\emptyset$  G<sup>7</sup> Cm Eb Ab Fm<sup>7</sup> Bb<sup>7</sup> Eb Cm A $\emptyset$  D<sup>7</sup> G<sup>7</sup>

Kiedy idzie-my z opiatkiem do siebie. Jedna noc w ro-ku nie palisi og-ni i mroz osta-nia ciata u-bo-gie.

Cm Fm<sup>7</sup> Bb<sup>7</sup> Eb Cm D $\emptyset$  G<sup>7</sup> Cm  $\ddot{\text{A}}^6$  G<sup>4-3</sup>

Jedna noc w ro-ku nieca nie zebija i pomior do-my na-sze mi-ja.

Cm Fm7 Bb7 Eb Cm Dø G7 Cm G7 Cm Fm7

Ciemnoty no-cy betlesemskiej było, kiedyś dzie-cię Boże narodziło. W jakiej poście-li

Bb7 Eb Cm Dø G7 Cm Ab6 rit. Cm

my tę noc pręspali, żeśmy Boże-go syna nie-ri-ta-li, nie po-znali...

**System 1:**

Guitar: Gm D7 Gm Cm + A D7 Gm D7 Gm

Voice: wa - słu - dzie - ci - na słu - te dzie - ci ty - szej ma - li wa - dzie - ci  
 po - słuchaj my - uchy po - hio - gasta - wie, ja - ci z y - cie sły - no -

**System 2:**

Guitar: F7 B D7/A Gm D7/F# Eb

Voice: ma - ty - słu - dzie - ci z - mru - ci - ty - swo - je, ty - nuy - słu - no - je, a - mo -

**System 3:**

Guitar: Cm Eb5/C# Gm D7 Gm

Voice: dli - kie ma - je w - led - u - ó - ci - ty - z - mru - ci - ty - swo - je, ty -

**System 4:**

Guitar: (Chords and notes)

Voice: nuy - słu - ty - swo - je, a - mo - dli - kie ma - je w - led - u - ó - ci - ty -

Zasnij dziecko - Gmoll

u - spi cię nít...

ęgi. Bzoci  
Kmysia  
Szepak

Chord progression for the second system: Bb, Eb/Bb, Eb/Bb, Bb, Cm/Bb, F+/A, F, Bb, F+, Bb, Bb, Eb, Eo, Bb/F, G7, Cm, Eb, F7-3, Bb.

ęgi. Wó- wiek  
Radłuski  
Porinok  
Horuna  
Piecha

Chord progression for the third system: F, Bb, F7, Bb, Gm, C9, F7-3, Bb, Bb, Eb, Eo, Bb, G7, Cm, Eb, F7-3, Bb.

Oj, maluch

I. reszta

F7-3 Bb

Martha Bizon  
Agata Jakubik  
Wojciechowski  
Plecha

II Bizon  
Krynica

IV Ukończak  
Radleszela

II Bizon  
Krynica  
Światopak  
Ukończak  
Radleszela  
Pocimsk  
Korawa

Ukończak  
Radleszela  
Pocimsk

Fry-u-mfy

Królu Niebieskie-go zsta-pi-ty

z nieba wyro-kie-go

po-bu-dzi-Ty pa-ter-zon

do-by-thu swo-po stro-zon

spie-ra-niem, ópie-ra-niem, spie-ke-ntem *rall.*

A-ubi pa-ste-zom mi-wi:

Chry-stus syp nam na-ro-dził

W-be-le-tem, nie ba-rdzo po-dym nie-scie.

Na-ro-dził mi u-bó-rtwie.

Pan nasz-go stwo-re-nia

Do szo-py hej, pa-ste-rze, do szo-py, bo tam cud. Syn Bo-ży u-zdanie le-ży by zba-wić ludzki ród.

spie-wa-jcie amo-to-wie, pa-ste-rze grajcie mi, lita-ma-jcie się kró-lo-wie, nie bu-dźcie Go-re smu.

# Wolke luty

Voc  $\frac{3}{4}$

Uk  $\frac{3}{4}$

Voc 1. Pomalu-kuj-ze-fie pomalu-ski, przez widza, że iść nie mo-gę

Uk

Voc w tak dale-kg dro-gę, widzia, że iść nie mo-gę w tak dale-kg dro-gę.

Uk

Voc 2. Wpaku mroź przeo-kru-tuy, wlecie sie-dzi-wilk lu-ty do-jdziem.

Uk

Voc Wpaku mroź przeo-kru-tuy, wlecie sie-dzi-wilk lu-ty

Uk

+ Kaspolnicy, + cępiel, sętapak, jęlubik \* Kios

A E H E H E A E

i najdro-mie-go, zycowej pa-szy dobrej kle-tka-sy, na wysoke oza-sy  
genial ple-dha-taj, potem tra-mira-jem jezucie dno sta-je, helio - pte - rem

F#m H7 E H C#m F# H

wnoszujem wam.  
leciatem ja.

4 R. powt od \* dwin przed powt, est. takt wstany