

2761

4267

**DWUDZIESTE SPRAWOZDANIE
KRAKOWSKIEJ KOLONII LECZNICZEJ
(POD ŚW. JÓZEFEM)
DLA DZIECI SKROFULICZNYCH W RABCE**

ZA ROK 1906.

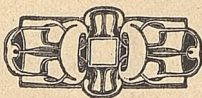

**W KRAKOWIE
W DRUKARNI UNIWERSYTETU JAGIELLOŃSKIEGO
POD ZARZĄDEM J. FILIPOWSKIEGO
1907.**

WYDAWCA
WARSZAWA
1900

NAKŁADEM TOWARZYSTWA OPIEKI SZPITALNEJ.

Towarzystwo opieki szpitalnej dla dzieci
w Krakowie
zawiązane w roku 1872.

Protektor:

J. Eminencya X. Jan Książ z Kozielska Puzyna
Kardynał Książę Biskup Krakowski.

Komitet zarządzający:

wybrany na lat trzy 5 lutego 1904.

Przewodniczący: J. Exc. Dr. Julian Dunajewski.

Zastępca: Prof. Dr. Milewski Józef.

Sekretarz: Dr. Franciszek Murdzieński.

Członkowie: Jan Kanty Federowicz.

Prof. Dr. Maciej Leon Jakubowski.

Mieczysław Sędzimir.

Prof. Dr. Zoll Fryderyk (jun.).

Skarbnik: Dr. Franciszek Murdzieński.

Kontrolorowie: Eustachy Jaxa Chronowski.

X. Kan. Julian Drohojowski.

Grono Dam Opiekunek:

wybrane na lat trzy dnia 18 marca 1904.

I. Opiekunki dla szpitala św. Ludwika:

Elżbieta Pareńska, Hr. Krystyna Potocka,

Hr. Stanisławowa Wodzicka.

II. Opiekunki dla lecznicy w Rabce:

Anna Chylińska, Janowa Federowiczowa,

Ks. Lubomirska Teresa.

Towarzystwo założyło i utrzymuje następujące zakłady:

I. Szpital św. Ludwika dla dzieci w Krakowie

od r. 1876 (łóżek 120).

II. Lecznicę dla dzieci skrofulicznych w Rabce

od r. 1887 (łóżek 80),

(lecznica otwarta od 15 czerwca do 15 września)

Członkowie Towarzystwa:

A) *Fundatorowie:*

Ks. Czartoryska Zuzanna.
Prof. Dr. Jakubowski Maciej Leon.
Hr. Lasocki Bronisław.
Hr. Pułowska Marya.
Hr. Pułowski Zygmunt.
Hr. Rzewuska Taida.
Hr. Tyszkiewicz Benedykt.

B) *Członkowie stali:*

Hr. Husarzewska Jadwiga.
Kostanecka Janina.
Lang Natalia.
Łepkowska Celina.
Prof. Dr. Łepkowski Wincenty.
Teichmannowa Anna.
Prof. Dr. Wicherkiewicz Bolesław.

C) *Członkowie czasowi:*

X. Biskup Bandurski Wład.	Federowicz Jan.
Br. Banhydi Kazimiera.	Federowiczowa Janowa.
Hr. Baworowski Waław.	Federowiczowa Tadeuszowa.
Dr. o. p. Biesiadecki Stan.	Glixellowa Witosława.
Dr. o. p. Bobilewicz Adam.	Grodzicka Klementyna.
Brzozowska Helena.	Haller Cezar.
X. Prof. Chotkowski Wład.	Homolačs Stanisław.
Chronowski Eustachy.	Horoszkiewiczowa Olga.
Chylińska Anna.	Hrebenda Władysław.
Chyliński Michał.	Jakubowska Henryka.
Czarnomska Eliza.	Jędrzejowiczowa Helena.
Czarnomski Mikołaj.	Kadenowa Wanda.
Dobrowolski Michał.	Hr. Lasocka Czesławowa.
Prof. Dr. Domański Stanisław.	Ks. Lubomirski Kazimierz.
X. Drohojowski Julian.	Ks. Lubomirska Teresa.
J.E. Dunajewski Julian.	Madeyska Marya.

Małachowska Leonida.
Mendelsburgowa Flora.
Prof. Dr. Milewski Józef.
Hr. Mostowska Zofia.
Hr. Mostowski Edward.
Dr. Murdzieński Franciszek.
Dr. Mydlarski Władysław.
Niesiołowski Kazimierz.
X. Biskup Nowak Anatol.
Olszewska Kazimiera.
Dr. Olearski Bronisław.
Pareńska Elżbieta.
Prof. Dr. Pareński Stanisław.
Pollerowa Wanda.
Popielowa Marya.
J. E. Hr. Potocki Andrzej.
Hr. Potocka Krystyna M.
Hr. Potocka Izabella.
Hr. Potocka Katarzyna.
Hr. Potocka Krystyna C.
Hr. Potocka Marya.
Dr. Poźniak Stanisław.
Hr. Raczyńska Róża.
Hr. Raczyński Edward.
Prof. Dr. Raczyński Jan.

Hr. Roztworowska Helena.
Doc. Dr. Rutkowski M.
Sędzimirowa Jadwiga.
Sędzimir Mieczysław.
Hr. Sierakowski Adam.
Dr. Słapa Wilhelm.
Struszkiewicz Władysław.
Studzińska Marya.
Dr. Supiński Edmund.
Świerzowa Helena.
Prof. Dr. Szajnocha Wł.
Szołajska Włodzimira
Hr. Tarnowska Róża.
J. E. Hr. Tarnowski Stanisław.
X. Twardowski Stanisław.
Hr. Tyszkiewiczowa M.
Hr. Wodzicka Stanisławowa.
J. E. Hr. Wodzicki Antoni.
Hr. Wodzicka Antoniova.
Hr. Wodzicka Marya C.
Wysocki Michał.
Prof. Dr. Zoll Fryderyk (iun.).
Dr. Zoll Józef.
Prof. Dr. Żuławski Karol.

W roku 1906 wstąpili do Towarzystwa i wpisani zostali
w poczet członków stałych:

Natalia Langowa.

W poczet członków czasowych:

X. Prof. Chotkowski Władysław.
Dr. Supiński Edmund.
Szołajska Włodzimira.

Sprawozdanie kasowe z funduszków

Dochody:

	Kor. h.	Kor. h.	Kor. h.
Gotówka z r. 1905			2.037 58.
Zasiłki: Wydział krajowy	1.000		
« Gmina m. Krakowa	300		
» Kasa Oszczędności	300	— 1.600	—
Zwrot kosztów żywienia i leczenia dzieci:			
« « Dyrekcya kolei państwowej	2.167	60	
« « Instytucye i chlebobawcy	600	—	
« « Siostry Miłosierdzia	248	— 3.015	60
Składki zebrane przez Damy Opiekunki	3.278	47	
« « « inne osoby *	1.016	70	4.295 17
Odsetki od funduszków żelaznych	916	57	
« « dyspozycyjnych	740	60	1.657 17
Ofiary na pomnożenie funduszków żelaznych:			
Prof. Jakubowski	1.200	—	
Natalia Langowa	400	—	
Na fundusz H. Łepkowskiej	100	— 1.700	— 1.700 —
Razem			14.305 52.

*) Kwota 1.016 Kor. 70 hal. pochodzi z ofiar złożonych:

a) Na ręce kuratora Kolonii Prof. Dra Jakubowskiego:			
Hr. Adamowa Potocka 500 kor., hr. Adam Romer 100 kor.,			
Adam Madejski 60 kor., Karolina Sękowska 50 kor., Gieczynowska 40 kor., Prof. Bieńkowski 20 kor., Zawisza 20 kor.,			
Zachalkowa 20 kor., Żeleński St. 20 kor., Biernacka 10 kor.,			
Forster szef sekcji min. kol. 5 kor.			845 —
b) Złożono wprost do Kasy Towarzystwa: ks. Kulinowski 110 kor.			
Dobrowolski 20 koron			130 —
c) Ze składek i ofiar w Rabce na ręce SS. Miłosier. N. N. 4 kor.			4 —
d) Ze skarbonki w kolonii w Rabce			7.70
e) Za pośrednictwem administracyi «Czasu» Malkiewiczowa 20 k.			
Markiewiczowa 10 kor.			30 —
Razem			1.016.70

bieżących Kolonii leczniczej w Rabce.

Wydatki:

	Kor. h.	Kor. h.	Kor. h.
Z rachunku kuratora:			
Asekuracja budynków, honorarium lekarza i nauczyciela gimnastyki, konserwacja budynków, portorya, frachty, drobne wydatki		2.203	
Z rachunku Siostry Miłosierdzia:			
Zywność, wypłata sług, bielizna, ubrania, pościel, opał, światło, apteka, kąpiele, podróże i t. d.		5.457	
Bank krajowy: prowizya, stemple i t. d.		6 59	7.668 39
Odsetki dopisane do funduszów żelaznych:		756	57
« » « « dyspozycyjnych		646	56
Przelano do funduszów żelaznych ofiary:			
Prof. Jakubowskiego	1.200	—	
Natalii Langowej	400	—	
H. Łepkowskiej	100	—	1.700 —
Saldo: Gotówka funduszu bieżącego:			3.534 —
Razem			14.305 52

Kontrolorowie:

Ks. Julian Drohojowski
Eustachy Jaxa Chronowski.

Skarbnik:

Dr. Fr. Murdzieski.

Właściciel Zakładu zdrojowego WP. Dr. Kazimierz Kaden, podobnie jak w latach poprzednich, ofiarował dla kolonistów codziennie 12 kąpielii bezpłatnie, a za dalsze kąpiele płacono połowę ceny.

Parter.

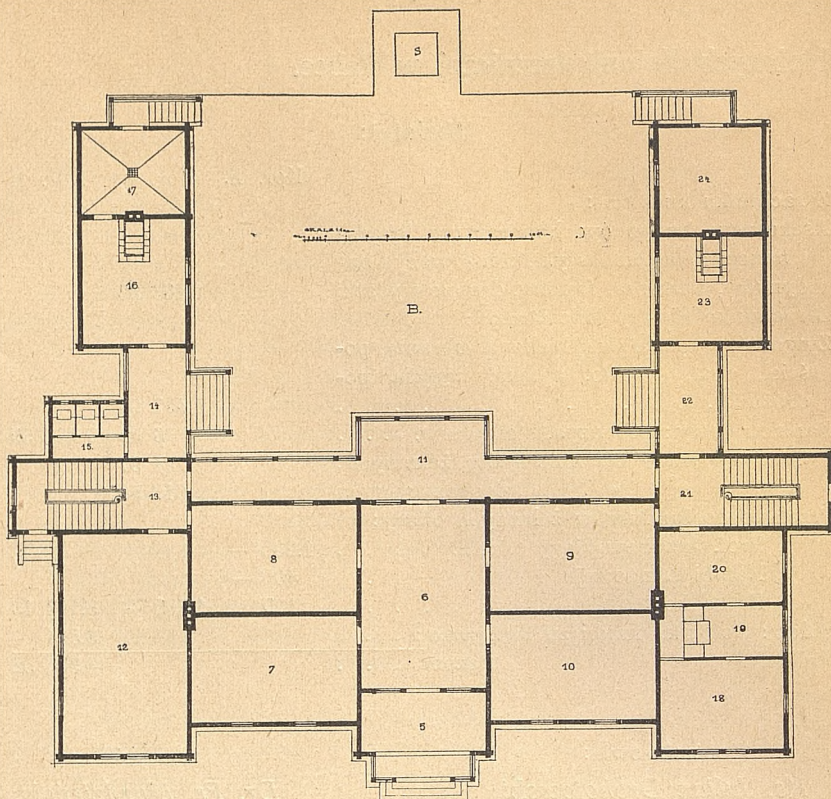

Nr.	Przeznaczenie	Szerokość mtr.	Długość mtr.	Wyokość mtr.	Powierzchnia mtr. kw.
5	Westybul	—	—	4 Metry	—
6	Sala jadalna	6	8·70		52
7	Sypialnia	5	8		40
8	Garderoba	5·1	8		40·8
9	Sypialnia	5·1	8		40·8
10	Sypialnia	5	8		40
11	Ganek	—	—		—
12	Sala zabaw	6	10·4		62·4
13	Klatka schodowa	—	—		—
14	Ganek	—	—		—
15	Wychodki	—	—		—
16	Kuchnia	5	6		30
17	Pralnia	5	4		20
18	Kancelarye kuratora i Zarządu kolonii	6	4·25		25·50
19		6	2·45		14·70
20		6	3·50		21
21	Klatka schodowa	—	—		—
22	Ganek	—	—		—
23	Kuchenka	5	5		25
24	Infirmerya	5	5		25

Piętro.

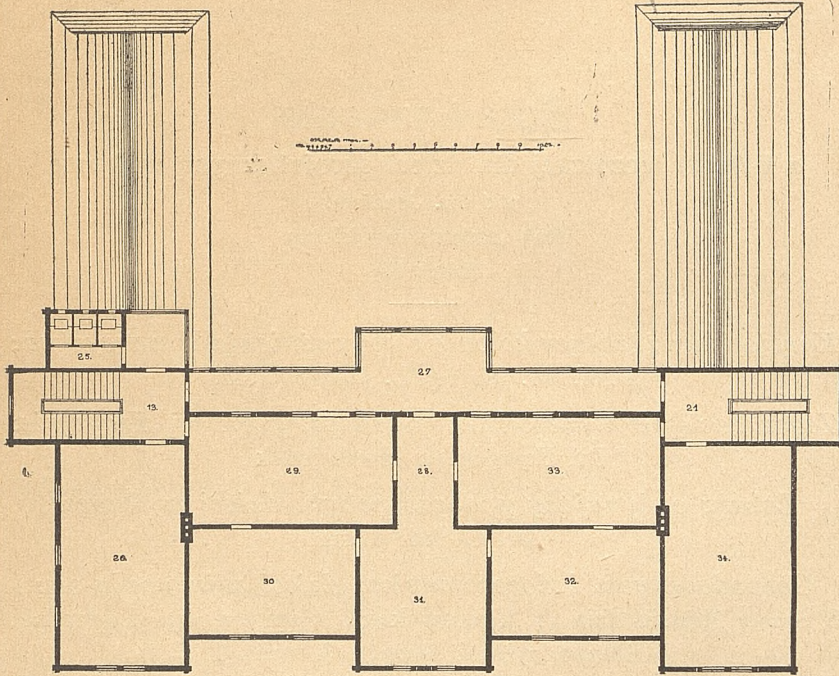

Nr.	Przeznaczenie	Szerokość mtr.	Długość mtr.	Wyokość mtr.	Powierzchnia mtr. kw.
25	Wychodki	—	—	4 m e t r y	—
26	Sypialnia	6	10·4		62·4
27	Ganek	—	—		—
28	Sionka	—	—		—
29	Sypialnia	5·1	10		51
30	Sypialnia	5	8		40
31	Oratorium SS. Miłosierdzia	6	6·3		37·8
32	Sypialnia	5	8		40
33	Sypialnia	5·1	10		51
34	Sypialnia	6	10·4		62·4

Sprawozdanie

z kolonii leczniczej dla dzieci skrofulicznych w Rabce

pod św. Józefem.

Rok istnienia dwudziesty.

(Łóżek 80).

Kurator zarządzający kolonią z upoważnienia Towarzystwa:

Prof. Dr. Maciej L. Jakubowski.

Tegoż zastępca i kierownik biura przyjęcia w Krakowie:

Dr. Franciszek Murdzieński.

Lekarz ordynujący podczas pobytu dzieci w Rabce:

Dr. Otokar Lang.

Gospodarstwem i dozorowaniem dzieci zajmowały się:

5 Sióstr Miłosierdzia (z krakowskiego Szpitala św. Ludwika).

Służba niższa: służące 3, stróż 1.

Skorowidz ruchu dzieci z ubiegłych lat:

	chłopców	dziewcząt	razem	dni pob.
Okres I-szy w dawnej kolonii				
od r. 1887—1903	577	+ 729	= 1.306	— 55.460
Okres II-gi w nowej kolonii:				
1904	63	+ 78	= 141	— 6.204
1905	78	+ 83	= 161	— 7.318
1906	81	+ 85	= 166	— 7.474
Razem	799	+ 975	= 1.774	— 76.456

Sprawozdanie statystyczne.

W roku 1906 w okresie wpisowym (od dnia 1 kwietnia do 31 maja zgłosiło się do przyjęcia dzieci	508
Z tej liczby nie miało warunków objętych regulaminem	96
Wpisano przeto na listę kwalifikacyjną	412
Odmówiono przyjęcia z powodu braku miejsca i funduszków	246
Przyjęto i wysłano do Rabki	166

Koszta utrzymania przyjętych 166 dzieci pokryto:

	chłop.	dziew.	razem
Z funduszków bieżących Towarzystwa	59	+ 59	= 118
Z odsetek zapisu hr. H. Tyszkiewicza	—	+ 1	= 1
» fundacyi E. Urbana	1	+ —	= 1
Za zwrotem kosztów leczenia:			
Od Dyrekcyi kolei państwowej	18	+ 18	= 36
Z Nowego Sącza: Od Rady powiatowej	1	+ —	= 1
» » » » Tow. św. Win. à Paulo	—	+ 1	= 1
Od Gminy m. Pilzna	1	+ —	= 1
» OO. Missyonarzy	1	+ —	= 1
» SS. Miłosierozia	—	+ 2	= 2
» osób prywatnych	—	+ 4	= 4
Razem	81	+ 85	= 166

Odnosnie do stanu rodziców przyjęto dzieci:

	chłop.	dziew.	razem
Niższych urzędników i sług państwowych	7	+ 11	= 18
» » » kolei państw.	20	+ 23	= 43
» » » magistratu	1	+ 3	= 4
Pomocników handlowych	1	+ —	= 1
Rękodzielników	21	+ 15	= 36
Sług prywatnych	11	+ 13	= 24
Wyrobników	6	+ 9	= 15
Dzieci wdów	8	+ 5	= 13
Sierot od osób prywatnych	4	+ 3	= 7
» z zakładów dobroczynnych	2	+ 3	= 5
Razem	81	+ 85	= 166

Według miejsca zamieszkania rodziców było:

	chłop.	dziew.	razem
Dzieci krakowskich	57	+ 57	= 114
» zamiejskowych	24	+ 28	= 52
Razem	81	+ 85	= 166

Dzieci zamiejskowe (52) pochodziły z następujących powiatów:

Brzesko (Bogumiłowice 1)	1
Dębica	2
Kraków (Grzegórzki 5, Krowodrza 3, Łobzów 2, Nowa wieś 2, Prądnik czerw. 2, Półwie Zwierzyniec 2, Olsza 1)	17
Nowy Sącz	14
Pilzno	2
Podgórze (Łudwinów 1, Dębniki 1, Podgórze 8)	10

Rzeszów	2
Stanisławów	1
Tarnów	1
Wadowice	1
Wieliczka (Wrząsowice 1)	1
Razem	52

Do kolonii leczniczej przyjęto dzieci z następującymi chorobami:

I. Na tle żoźzowem:

	chłop.	dziew.	razem
Żoźzy ogólne	13	+ 7	= 20
Przerost gruczolów	21	+ 17	= 38
Gruczolaki	11	+ 10	= 21
Choroby oka	4	+ 13	= 17
» ucha	4	+ 4	= 8
» skóry	4	+ 8	= 12
» nosa	2	+ 3	= 5

II. Na tle gruźliczem: przeważnie chorzy operowani na Oddziale chirurg. Szpitala św. Ludwika.

Choroby kości	12	+ 11	= 23
» stawów	2	+ —	= 2
» otrzewny	—	+ 1	= 1

III. Choroby ogólne:

Krzywica	1	+ 1	= 2
Niedokrewność	7	+ 10	= 17
Razem	81	+ 85	= 166

